300kN1000ストロークトラニオン油圧ジャッキ

仕様							
能力	押	300	kN	受圧面積	押	63.6	cm^2
	引	167	kN		引	35.3	cm^2
ストローク		1000	mm	最高使用圧力	押	47.2	MPa
最低機械高		1400	mm		引	47.2	MPa
最低芯間距離		365	mm	所要油量	押	6.4	L
シリンダー外径		130	mm		引	3.5	L
ロッド径		60	mm	重量		約113	kg
ピストン径		90	mm				

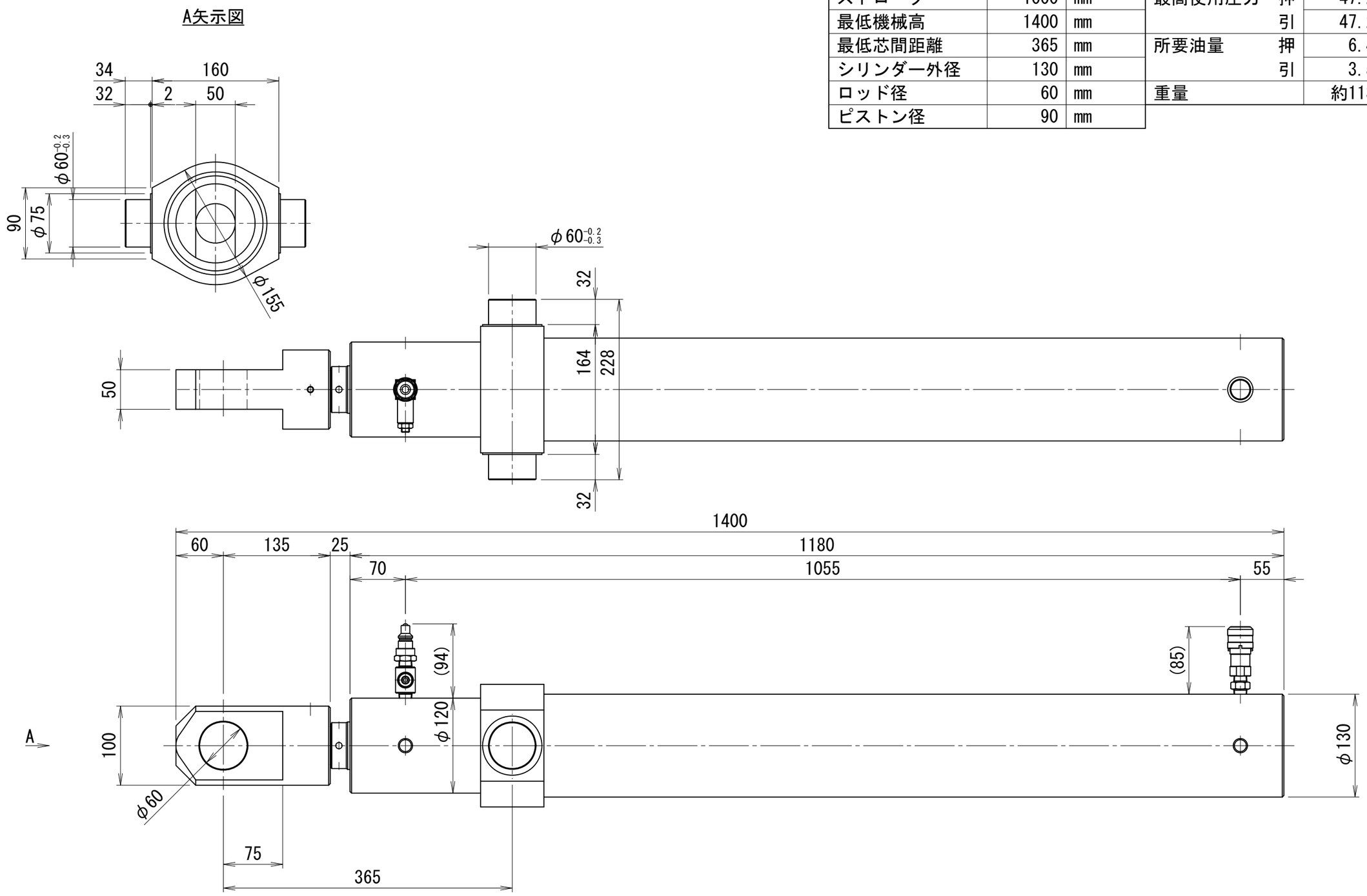

OTTC-30100